Данные о продуктовой линейке

LEDinspect HEADTORCH250

Инспекционные фонари

Активация датчика движения
Регулировка ракурса освещения

250 Люмен

Два режима работыОсновной свет: до 250 лмФонарик: до 140 лм

Регулировка угла наклона на **60°**
Угол освещения регулируется – вы сможете точечно направить свет в нужную зону

2-летняя гарантия **OSRAM***

Система управления качеством лежит в основе высоких функциональных характеристик и надежности наших продуктов. Инновационные технологии и безупречное исполнение - то, что безусловно получают наши клиенты.

Свет универсален

OSRAM . : (250) (140). , 60°. – 6 3,5 – . USB Type-C . , (IP54), (IK08). , . LEDinspect HEADTORCH250 , . OSRAM – 2 *

© 2025, OSRAM GmbH. All rights reserved.

Данные о продуктовой линейке

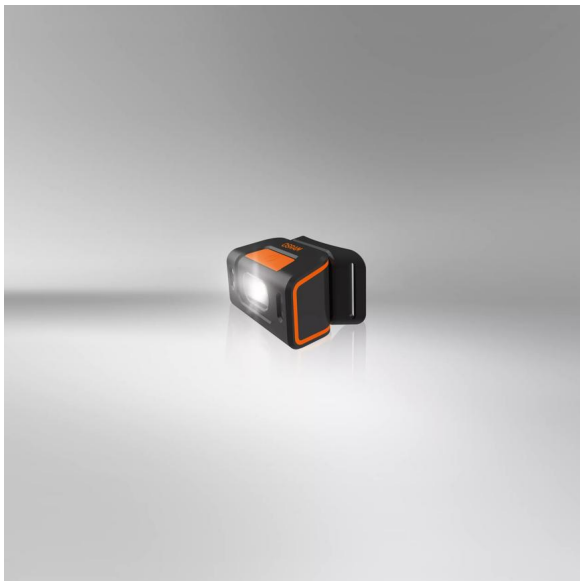

© 2025, OSRAM GmbH. All rights reserved.

Данные о продуктовой линейке

Technical data

	Информация о продукте	**General Product Information**	Электрические параметры	
Описание продукта	Применение (категория и специфика)	Номер заказа	Номинальное напряжение	Номинальная мощность
INSPECTION LAMP	LED inspection lights	LEDIL404	3.7 V	5 W
INSPECTION LAMP	LED inspection lights	LEDIL404	3.7 V	5 W

	Фотометрические данные			**Physical Attributes & Dimensions**
Описание продукта	Цветность светодиода	Световой поток	Цветовая температура	Высота
INSPECTION LAMP	белый	250 lm	5700 K	45.0 mm
INSPECTION LAMP	белый	250 lm	5700 K	45.0 mm

				Информация о светодиодном модуле
Описание продукта	Ширина	Длина	Вес продукта	Количество светодиодов в модуле
INSPECTION LAMP	42.0 mm	67.0 mm	105.00 g	1
INSPECTION LAMP	42.0 mm	67.0 mm	105.00 g	1

	Цвета и материалы	Срок службы	Дополнительные данные	
Описание продукта	Цвет цоколя	Гарантия	Емкость батареи	Количество содержащихся батареек
INSPECTION LAMP	Black / Orange	2 years	Yes	1
INSPECTION LAMP	Black / Orange	2 years	Yes	1

		Возможности / мощности	Сертификаты и Стандарты	Условия поставки
Описание продукта	Тип батареи	Технология	**IK Class**	Вт-ч на батарею **[MPRD]**
INSPECTION LAMP	Rechargeable	LED	IK08	10.00
INSPECTION LAMP	Rechargeable	LED	IK08	16.70

© 2025, OSRAM GmbH. All rights reserved.

Данные о продуктовой линейке

	Нормативная и природоохранная информация **Information according Art. 33 of EU Regulation (EC) 1907/2006 (REACh)**			
Описание продукта	Список компонентов вещество **1**	**CAS**-номер вещества **1**	Инструкция по безопасному использованию	Номер декларации в базе данных **SCIP**
INSPECTION LAMP	Lead	7439-92-1	Идентификация вещества из списка компонентов достаточна для безопасного использования изделия.	3f99fcbb-a9ad-4f09-bac5-fdd3cf5056ae
INSPECTION LAMP	Lead	7439-92-1	Идентификация вещества из списка компонентов достаточна для безопасного использования изделия.	bdeca20c-87d7-47fc-a8d4-ed431387b196

© 2025, OSRAM GmbH. All rights reserved.

Данные о продуктовой линейке

Загрузка данных

	Файл
	User instruction LEDinspect HEADTORCH 250
	User instruction GPRS_Инструкции по символам безопасности
	Movie application LEDinspect Inspection Lights Trailer
	User instruction LEDinspect HEADTORCH 250

Соответствие стандартам
Рекомендации по установке:

Подробное описание, инструкции и чертежи приведены в спецификации продукта.* Условия предоставления гарантии приведены на сайте

www.osram.ru/am-guarantee

Рекомендации по применению
Для получения дополнительной информации и изображения продукции, пожалуйста, ознакомьтесь с инструкцией.

Примечание
В заказ могут быть внесены изменения без предварительного уведомления. Проверьте информацию на наличие ошибок. Убедитесь, что информация актуальна.

© 2025, OSRAM GmbH. All rights reserved.